CURSO 2012/2013

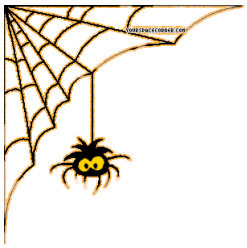

PROGRAMA DE MEJORA DE LA BIBLIOTECA ESCOLAR
Y PROGRAMA DE ACTIVIDADES CULTURALES

Bases de la convocatoria

1º Podrán participar todos los alumnos de alemán, francés e inglés de la EOI de Mieres y del IES el Batán

2º Los originales se entregarán en Conserjería/Secretaría hasta el viernes 23 a las 13 horas. Se presentarán en formato Word, con cualquier tipo de letra y a tamaño 12, en sobre cerrado, con nombre, curso y teléfono de contacto.

3º La extensión máxima es de 200 palabras

4º No se devolverán los originales

5º Habrá 3 magníficos primeros premios, uno por idioma. Las narraciones premiadas serán publicadas en la página web de la Escuela.